

<b>Processo</b>	NUP/39698/2024/CMP
Porto, 06/06/2024 Ofício: NUD/373963/2024/CMP	
Requerente: Gestão e Obras do Porto, EM Resposta ao documento: NUD/369285/2024/CMP Local: ALBUFEIRA (R. de)	

**À**  
Gestão e Obras do Porto, EM  
Travessa da Bica Velha, n.º. 10  
4250-078 PORTO

**Com o conhecimento a:**  
Autoridade Nacional de Segurança Rodoviária  
Polícia de Segurança Pública  
Polícia Municipal  
INEM  
Bombeiros Voluntários do Porto  
Bombeiros Voluntários Portuenses  
Sociedade de Transportes Coletivos do Porto  
Batalhão de Sapadores Bombeiros do Porto  
Águas e Energia do Porto, EM  
Domus Social, EM  
ANTRAL  
ANTROP  
Junta de Freguesia de Campanhã

Assunto: Condicionamento de trânsito.

Vimos pelo presente informar que foi deferido, em 05/06/2024, por despacho do Senhor Chefe da Divisão Municipal da Gestão da Mobilidade (DMGM), Bruno Eugénio, Eng.º., o pedido de condicionamento de trânsito, com as condicionantes estabelecidas na informação e na planta que se anexa e que devem ser cumpridas durante a realização do condicionamento de trânsito.

Assim, por motivo de obras públicas, beneficiação do pavimento, no âmbito da empreitada de “*Execução de obras na via pública no Município do Porto – Lote 2 Zona Oriental*” e de modo a garantir condições de segurança à mobilidade de pessoas e veículos, torna-se necessário proibir o trânsito, exceto cargas e descargas e acesso a garagens na Rua da Albufeira, no troço compreendido entre a Rua das Linhas de Elvas e a Rua de Valdevez, do dia 11 de junho ao dia 10 de agosto de 2024 e conforme sinalização a estabelecer no local.

**Este documento só é válido quando acompanhado do anexo referido anteriormente.**

Com os melhores cumprimentos.

A Assistente Técnica

Assinado digitalmente por MARIA DE  
FATIMA DE SOUSA FERNANDES  
QUINTAS  
Data: 2024.06.06 11:53:21 +01:00  
Local: Câmara Municipal do Porto

Anexos:





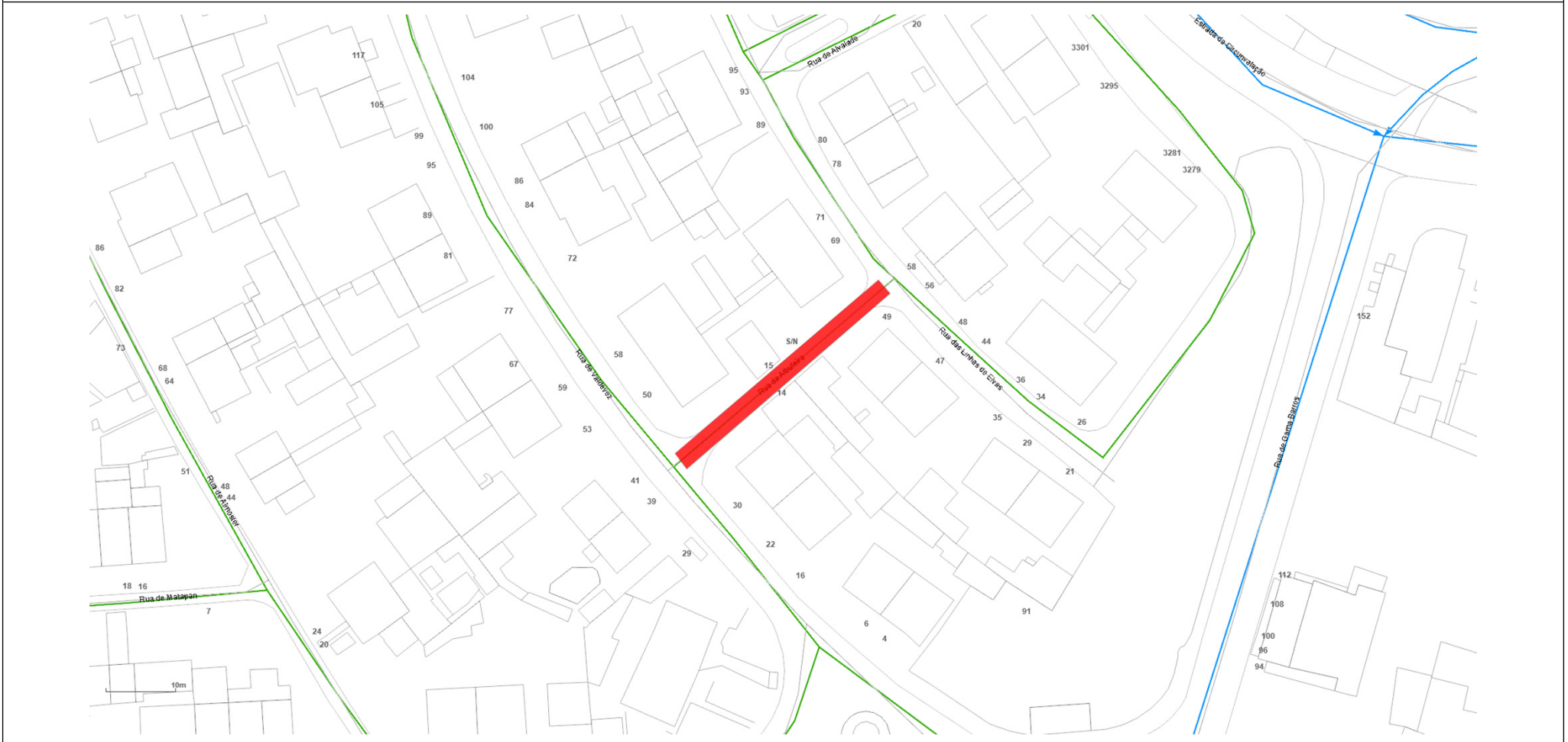

1. Cópia da informação e planta do técnico NUD/371646/2024/CMP e despacho do Chefe da Divisão Municipal da Gestão da Mobilidade, pela Ordem de Serviço NUD/424953/2022/CMP, de 21/07/2022  
C02-06-IMP-07 Ofício\_Condicionamento Trânsito/Estacionamento Rev.06

1/1

## Planta de condicionantes



### Legenda

- |   |  |   |                                     |
|---|--|---|-------------------------------------|
|  | Condicionamento de trânsito com corte total de via   |  | Condicionamento de estacionamento   |
|  | Condicionamento de trânsito com estreitamento de via |  | Alteração de sentidos               |
|  | Postura de trânsito (um sentido)                     |  | Postura de trânsito (dois sentidos) |

### C02-06-IMP-03 Rev.05

Gabinete do Município | Contactos:

**Portal do Município:** [portaldomunicipio.cm-porto.pt](http://portaldomunicipio.cm-porto.pt)

**Linha Porto.** 220 100 220 – 2ª a 6ª feira das 9h00 às 19h00 (chamada para a rede fixa nacional)

**Atendimento presencial** (marcação através da Linha Porto, 220 100 220):

Praça General Humberto Delgado, 266, 4000-286 Porto

De 2ª a 6ª feira das 9h00 às 17h00

Para informações adicionais sobre as práticas de privacidade do Município do Porto, consulte o nosso site em <https://www.cm-porto.pt/legal/politica-de-privacidade> ou envie um email para [rgpd@cm-porto.pt](mailto:rgpd@cm-porto.pt)